

Infoparent

Juin 2026



2026 ÉPREUVES MINISTÉRIELLES

FRANÇAIS LECTURE

4^e année : 3 et 4 juin

6^e année : 1 et 2 juin

FRANÇAIS ÉCRITURE

4^e année : 8, 9 et 10 juin

6^e année : 3 et 4 juin

MATHÉMATIQUE

6^e année : 9, 10 et 11 juin

Seuls les **motifs d'absence reconnus** suivants sont acceptés :



- Maladie sérieuse et/ou accident confirmé par une attestation médicale
- Décès d'un parent ou d'un proche
- Convocation d'un tribunal
- Participation à un événement d'envergure

Nous *comprendons* l'enthousiasme de vos enfants à retourner à l'école, mais nous vous prions de veiller à ce qu'ils n'arrivent pas trop tôt, à pied ou à vélo !

SURVEILLANCE dans la cour



De **7 h 15 à 17 h 45** les jours d'école, il est interdit aux élèves de circuler dans la cour à vélo. À leur arrivée, ils doivent le déposer au support à vélos.



8 h 00 à 8 h 05
11 h 25 à 11 h 30
12 h 45 à 12 h 50
15 h 10 à 15 h 15

Merci de respecter les heures de surveillance,
pour la sécurité de tous !



vous déménagez ?

Pensez à avertir le secrétariat de votre école le plus tôt possible !

Les départs et les arrivées impactent notre organisation.

Merci
😊

Bibliothèque scolaire

Lors de sa dernière visite à la bibliothèque scolaire, votre enfant doit rapporter ses livres pour les remettre avant le congé estival !



Prix Synergie

À l'initiative de Catherine Louis César, le prix est remis pour une activité d'écriture mise en oeuvre au sein de l'école. L'initiative, qui a permis à un plus grand et un plus jeune de co-créer un texte, illustre parfaitement l'innovation pédagogique, la créativité et l'humanisme qui caractérisent l'équipe. Le projet a permis aux élève de collaborer, de s'écouter et de s'inspirer mutuellement dans un espace authentique, d'entraide et de valorisation des forces de chacun. Les élèves en ressortent grandis, et fiers de leurs réalisations.



Calendrier des dépôts

**Caisse
scolaire**



Desjardins

Caisse de l'Anse de La Pocatière

MAI

Mercredi 6 mai
Mercredi 20 mai

JUIN

Mercredi 3 juin



Veillez noter que tout dépôt effectué après le 3 juin sera ramassé et traité en septembre 2026.

Collecte de fonds



L'OPP de **La Pruchière** effectue une levée de fonds "permanente" avec la compagnie d'étiquettes personnalisables *Colle à moi*. Pour chaque achat effectué en nommant notre organisation, *Colle à moi* remettra 15 % des ventes à l'école, pour financer l'achat de matériel.



Il suffit d'aller sur le site web dans la section collecte de fonds, chercher **La Pruchière**, et magasiner.

Votre enfant aura de belles étiquettes pour sa prochaine rentrée, et vous aurez permi à l'école d'amasser quelques dollars en même temps !

Matériel scolaire

Les listes de matériel scolaire à se procurer dans les magasins seront envoyées par **courriel en juillet**, accessibles sur notre **site web**, et seront également remises aux **endroits suivants** :

 La Pruchière

Tabagie Lunik Saint-Pascal

 Des Vents-et-Marées

Librairie l'Option La Pocatière

 L'Amitié

Buropro Rivière-du-Loup



Les cahiers didactiques devront être récupérés à la Librairie l'Option de La Pocatière, en septembre.
Vous aurez une communication à ce sujet à la rentrée.

Horaire d'été



Pendant l'été, l'horaire du secrétariat et de la direction **varie**. Il est donc important de **prendre rendez-vous** avant de vous présenter à l'école.

À noter :

Je serai en vacances du 11 juillet au 5 août inclusivement. Durant cette période, aucun message ne sera pris, et je ferai les retours d'appel à partir du 6 août.

Merci de votre compréhension !

Julie Gilbert, votre secrétaire d'école



J u i n

Remise des bulletins : sur Mozaïk au plus tard le 10 juillet.

Liste de fournitures 2025-26 : courriel au plus tard le 10 juillet

L'Amitié

Lundi

Mardi

Mercredi

Jeudi

Vendredi

1	2	3	4	5
Lecture 6e	Lecture 6e	Écriture 6e Lecture 4e	Écriture 6e Lecture 4e	 PM Olympiades
HORAIRE DES ÉPREUVES MINISTÉRIELLES				
8	9	10	11	12
Écriture 4e	Écriture 4e Mathématique 6e	Écriture 4e Mathématique 6e	Mathématique 6e	
PM saumons à l'eau, toute l'école 				
15	16	17	18	19
Méga Parc et IMAX, 4-5-6e années Ziptopia 1-2-3e années	 PM Sortie de golf, 4-5-6e années Diner de la bienveillance offert par Mme Catherine	Sortie piscine et Premier Tech, toute l'école 	AM Éducazoo 	Diner des finissants, 6e années seulement
22	23	Sortie Méga Parc : Les parents doivent aller chercher leur enfant à La Pruchière à 17 h 00. Sortie Ziptopia : Les parents doivent aller chercher leur enfant à La Pruchière à 16 h 00.		
PM Spectacle de musique à la salle municipale	Diner hot-dog chez Mme Michelle			

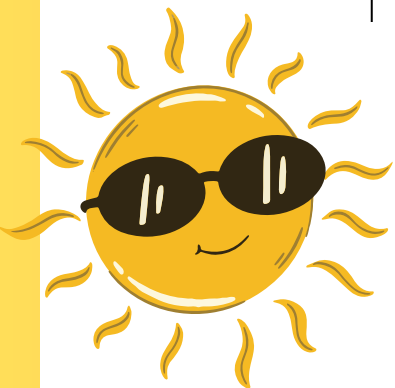

Bonnes Vacances

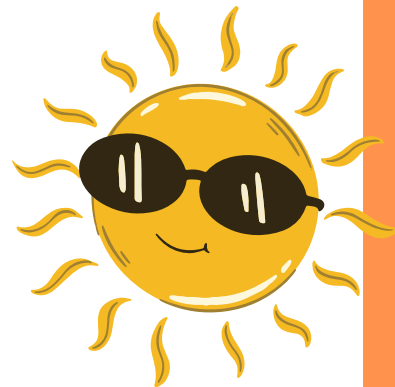

J u i n

Remise des bulletins : sur Mozaïk au plus tard le 10 juillet.

Liste de fournitures 2025-26 : courriel au plus tard le 12 juillet

Des Vents-et-Marées



Lundi

Mardi

Mercredi

Jeudi

Vendredi

1	2	3	4	5
Lecture 6e	Lecture 6e	Écriture 6e Lecture 4e	Écriture 6e Lecture 4e	
	Dîner pizza des 50+ classe de 1-2-3			
8	9	10	11	12
Écriture 4e	Écriture 4e Mathématique 6e	Écriture 4e Mathématique 6e	Mathématique 6e	
	 PM Sortie en vélo, classes de Judith et Josiane		Imaginaris, préscolaire	PM Sortie de golf, 4-5-6e années
15	16	17	18	19
Méga Parc et IMAX, 4-5-6e années		AM Spectacle de musique		AM Camp Canawish, préscolaire
Ziptopia 1-2-3e années				Diner des finissants, toute l'école
22	23	Sortie Méga Parc : Les parents doivent aller chercher leur enfant à La Pruchière à 17 h 00 . Sortie Ziptopia : Les parents doivent aller chercher leur enfant à La Pruchière à 16 h 00 . Sortie Imaginaris : Les enfants pourront prendre l'autobus de fin de journée.		
Jeux d'eau s'il fait beau, toute l'école	AM Jeux gonflables			

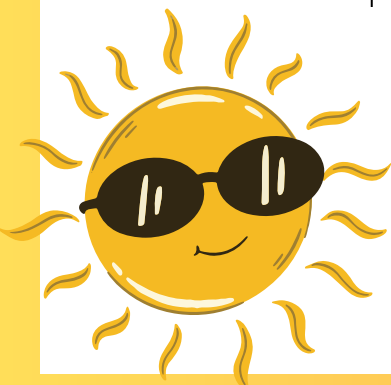

Bonnes Vacances

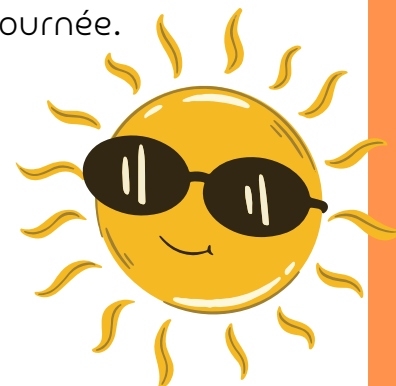





Juin

La Pruchière

Remise des bulletins : sur Mozaïk au plus tard le 10 juillet.

Liste de fournitures 2025-26 : courriel au plus tard le 12 juillet

Lundi	Mardi	Mercredi	Jeudi	Vendredi
1 Lecture 6e	2 Lecture 6e	3 Écriture 6e Lecture 4e	4 Écriture 6e Lecture 4e	5  AM Olympiades Si pluie, reporté au 17 juin AM
HORAIRE DES ÉPREUVES MINISTÉRIELLES				
8 Écriture 4e	9 Écriture 4e Mathématique 6e	10 Écriture 4e Mathématique 6e 	11 Mathématique 6e Imaginarius, présco. PM Sortie de golf, 5-6e année 	12
15 Méga Parc et IMAX, 4-5-6e années Ziptopia 1-2-3e années	16 AM Spectacle de musique	17  PM Sortie en vélo, 3-4e année	18	19 AM Camp Canawish, préscolaire Diner des finissants
22 Crème molle et plage de Rivière-Ouelle, présco.	23	Sortie Méga Parc : Les parents doivent aller chercher leur enfant à La Pruchière à 17 h 00. Sortie Ziptopia : Les parents doivent aller chercher leur enfant à La Pruchière à 16 h 00. Sortie Imaginarius : Les enfants pourront prendre l'autobus de fin de journée.		

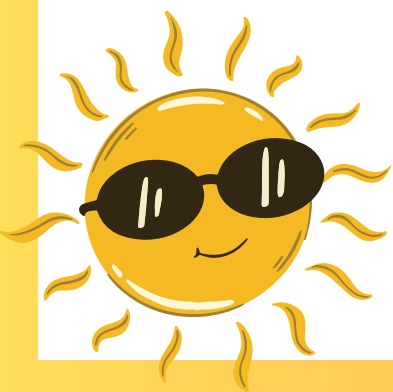

Bonnes
Vacances

